BAUZEITENPLAN - Vorentwurf

Umbau und Sanierung Haus 25 (Hauptgebäude) am ZfP-Reichenau

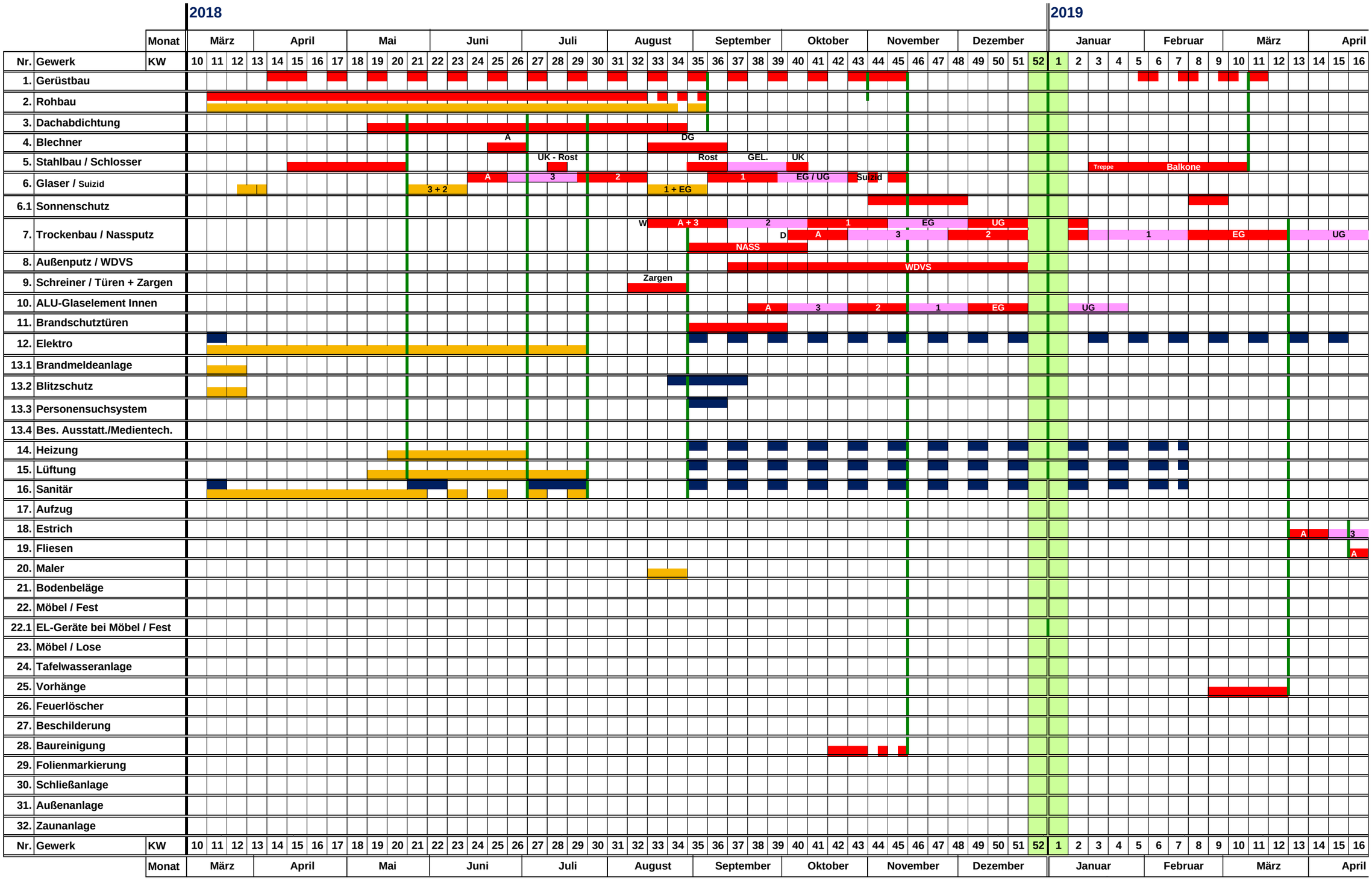

Konstanz, ~~28.03.2017~~ ~~10.04.2017~~ ~~19.07.2017~~ ~~05.10.2017~~ ~~12.10.2017~~ 17.11.2017

gez. Gebhard Strasser
architekten **werk**gruppe drei PartGmbB

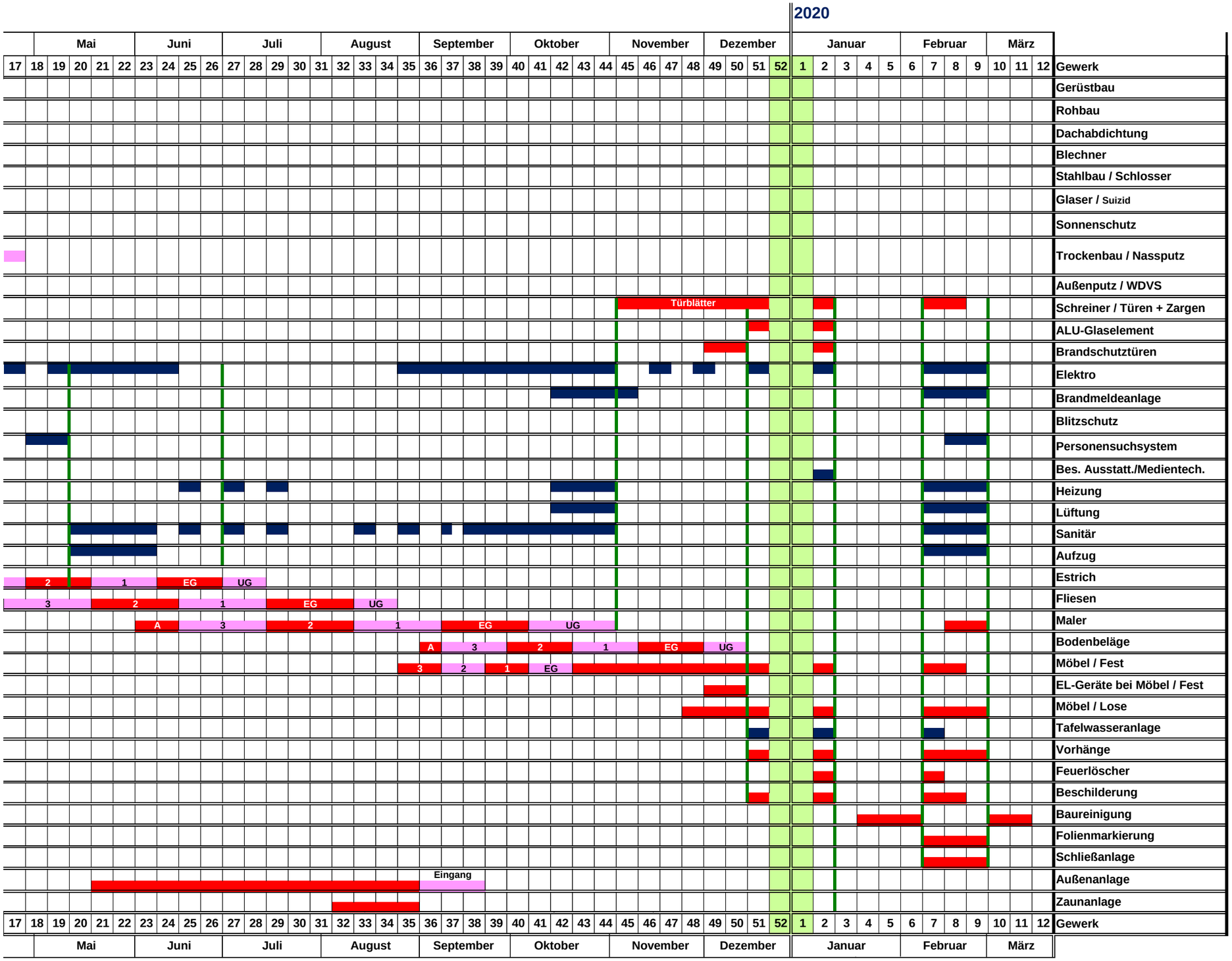
2020
Mai
Juni
Juli
August
September
Oktober
November
Dezember
Januar
Februar
März
17 18 19 20 21 22 23 24 25 26 27 28 29 30 31 32 33 34 35 36 37 38 39 40 41 42 43 44 45 46 47 48 49 50 51 52 1 2 3 4 5 6 7 8 9 10 11 12
Gewerk
Gerüstbau
Rohbau
Dachabdichtung
Blechner
Stahlbau / Schlosser
Glaser / Suizid
Sonnenschutz
Trockenbau / Nassputz
Außenputz / WDVS
Schreiner / Türen + Zargen
Türblätter
ALU-Glaselement
Brandschutztüren
Elektro
Brandmeldeanlage
Blitzschutz
Personensuchsystem
Bes. Ausstatt./Medientech.
Heizung
Lüftung
Sanitär
Aufzug
Estrich
2 1 EG UG
Fliesen
3 2 1 EG UG
Maler
A 3 2 1 EG UG
Bodenbeläge
A 3 2 1 EG UG
Möbel / Fest
3 2 1 EG
EL-Geräte bei Möbel / Fest
Möbel / Lose
Tafelwasseranlage
Vorhänge
Feuerlöscher
Beschilderung
Baureinigung
Folienmarkierung
Schließanlage
Außenanlage
Eingang
Zaunanlage
= Demontage
= Montage
= Montage Haustechnik